

Znalec a odhadce : Ing Zdeněk Sádlo
Kluky 188, 398 19
č.t. 777 647 359
sadlos@post.cz

Znalecký posudek

Číslo 055619/2025 (092/013/2025)

Ve věci: určení obvyklé ceny motorového vozidla **MERCEDES-BENZ Actros 1845 LSRL**,
vin **WDB96340610126003**



Zadavatel: JUDr. Ing. Pavla Fabiana - insolvenčního správce
Marešova 304/12
Brno 602 00
IČO: 71470948

Počet stran:16

Datum zadání: 26.5.2025

Datum ke kterému jsou stroje oceněny: 13.6.2025

Počet vyhotovení: 2 (1x elektronicky)

Znalecký posudek je vypracováno dle zákona č. 151/1997Sb. /zákon o oceňování majetku/ a zákona č. 36/1967 Sb. /zákon o znalcích a tlumočnících/ ve znění pozdějších předpisů. Dále jsem využil obecně platné zásady pro vypracování znaleckých posudků, např. Znalecké standardy vydané Ústavem soudního inženýrství - VUT Brno a metodických pomůcek a platných ceníků.

1. Zadání

Úkol (otázky):

Zadavatelem je znalci zadán úkol:

Provedte výpočet obvyklé ceny motorového vozidla, ke dni prohlídky.

2. Výčet podkladů

Technický průkaz č.UH839419 příloha č.1

Osvědčení o registraci vozidla č. UBE192385 příloha č.2

Technická prohlídka a foto ze dne 13.6.2025 za účasti zástupce provozovatele

Technická dokumentace včetně platných ceníků

Skutečnosti sdělené servisem a provozovatelem

Katalogy, internetové stránky

další zjištěné skutečnosti

3. Nález

3.1 Identifikace vozidla

Značka a typ vozidla	MERCEDES, ACTROS 1845 LSNRL
Druh vozidla/ kategorie	NÁKLADNÍ AUTOMOBIL/ N3
Tovární označení a výrobce	KSDM3BT21AXA030
Výrobní číslo	WDB96340610126003
Rok výroby/ uvedení do provozu	30.12.2016
Motor nr. , výkon motoru	330kW/1600, 12809ccm
Druh a rozměr pneumatiky	Přední 315/60 R 22,5- zadní 295/55 R 22,5
Registrační značka vozidla	- (dle TP 6P54973)
Příslušenství	-
Držitel vozidla	Yovanny Investment, s.r.o. IČO: 24262161
Počet předchozích majitelů	1
Počet km dle výpisu STK	více než 878tis
Údaje na vozidle s údaji v dokumentaci	souhlasí

3.2 Údaje o opravách:

Na vozidlo byl vystaven 5.12.2016 doklad o registraci autorizovaným servisem, uvedeno bylo do provozu v roce 2016. Po dobu provozu byly provedeny běžné opravy a servis, servisní kniha nebyla předložena. Základní servis byl prováděn prostředky provozovatele, údržbu prováděl autorizovaný servis Mercedes-Benz, pro údržbu byly používány originální díly. Pravidelné prohlídky jsou STK jsou uvedeny v příloze č.3.

3.3 Mimořádná výbava:

druh,typ	ks	výchozí cena	stáří / tech.stav	časová cena
Nezjištěna				

3.4 Prohlídka a fotodokumentace vozidla

Prohlídka a základní fotodokumentace stroje byla provedena dne 13.6.2025 za účasti provozovatele. Nákladní automobil je odstaven v areálu na adrese Kostelní 658, 434 01 Most. Vozidlo je odstavené delší dobu (cca rok), bez provedení základních kontrol a základního servisu neprovozuschopné. Stroj je provozně znečištěn, identifikační znaky jsou čitelné. Je vybitá baterie, diagnostiku/km/chybová hlášení nelze načíst, viditelné jsou drobné úniky provozních náplní pod motorem. Vozidlo je provozováno pro pracovní činnosti v dálkové dopravě, pro střední a středně těžké zatížení. Dále drobná poškození laku, karosérie, interiér vozidla znečištěný, provozní poškození.

Fotodokumentace z prohlídky, identifikace str.

Celkový ohled na stroj





Identifikační znaky

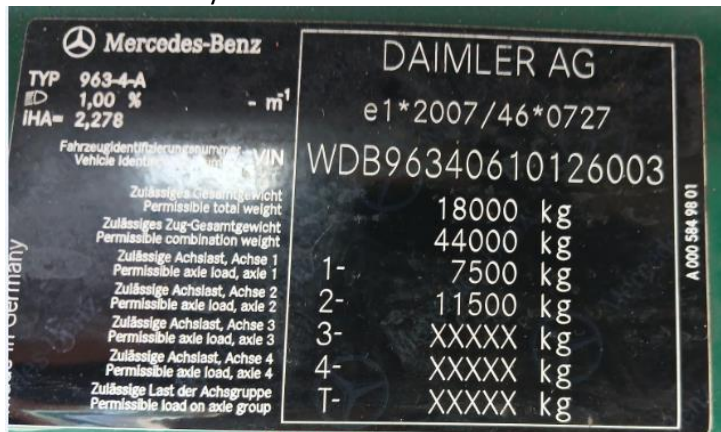

Detaily





Další podrobnější fotodokumentace je uložena u zpracovatele.

3.5 Popis technického stavu jednotlivých skupin:

skupina	posouzení zda, technický stav odpovídá stáří a době provozu	Technický stav [%]	poznámka
Motor (25) Převodovka (11) Přední náprava a řízení (12) Rám (8) Zadní náprava (10)	odpovídá	0	
Kabina s výbavou (34)	odpovídá	-5	Praskliny schůdků, poškozené lakování kabiny, zrcátek a nástavby od větví, znečištění/poškození interiéru

Zdokumentování stavu vozidla ke dni poslední TK 27.12.2023, č. CZ-3515-23-12-0227

Brzdový kotouč nadměrně zkorodovaný (hloubková koroze) – poškozená funkční plocha zjevně nepřesahuje 1/5 její šířky nebo brzdový kotouč s rýhami zjevně nepřesahující hloubku rýhy 1,5 mm.

Nesvítí některý přední mlhový světlomet nebo zadní mlhová svítlna na straně přivrácené ke kraji

vozovky.

3.6 Pneumatiky:

Výchozí cena pneumatik prvomontáže : (315/60 R 22,5 a 295/55 R 22,5 – prémiové značky)

$$\text{CNPP} = 6 \times 9800 = 58800,- \text{ Kč}$$

Dle on-line ceníku Bohnenkamp a porovnání s internetem

Pneumatiky na vozidle

pneu	LP	PP	LZ	PZ
typ	Pirelli	Pirelli	FORTUNE	FORTUNE
Rozměr, označení	315/60 R22,5	315/60 R22,5	295/55 R 22,5	295/55 R 22,5
druh	FH01	FH01	Dvojmontáž	Dvojmontáž
Výchozí cena pláště [Kč]	10000,-	10000,-	8000,-	8000,-
Technická hodnota [%]	10	10	10	10
Časová cena [Kč]	1000,-	1000,-	1600,-	1600,-

Celkem časová cena pneumatik na vozidle před poškozením $\text{CČPV}_1 = 5200,- \text{ Kč}$

3.7 Použitá literatura

Znalecký standard číslo I/2022 – VUT Brno Ústav soudního inženýrství

Zákon č.151/1997Sb. , o oceňování majetku – nakladatelství CERN 2013

4. Posudek

4.1 Způsob ocenění

Metody použité při stanovení tržní hodnoty/obvyklé ceny

Ocenění posuzovaného vozidla je provedeno v souladu se zákonem č. 151/1997 Sb. v platném znění a s jeho prováděcí vyhláškou, vyhl. č. 488/2020 Sb.

Pro stanovení tržní hodnoty je využito metodiky Znaleckého standardu č. I/2022 Oceňování silničních a zvláštních vozidel.

Tržní hodnotou se ve smyslu ust. § 2 odst. 4 zákona o oceňování majetku rozumí „odhadovaná částka, za kterou by měly být majetek nebo služba směněny ke dni ocenění mezi ochotným kupujícím a ochotným prodávajícím, a to v obchodním styku uskutečněném v souladu s principem tržního odstupu, po náležitém marketingu, kdy každá ze stran jednala informovaně, uvážlivě a nikoli v tísní. Principem tržního odstupu se pro účely tohoto zákona rozumí, že účastníci směny jsou osobami, které mezi sebou nemají žádný zvláštní vzájemný vztah a jednají vzájemně nezávisle.“

4.2 Stanovení hodnoty tržní vozidla

4.2.1 Výpočet základní amortizace

Doba provozu – DP = 9 let včetně

$$ZAD = 85\%$$

Určeno dle TP- datum uvedení do provozu je 30.12.2016

Počet ujetých km PKM = 878000 km ke dni poslední TK

Základní amortizace za počet ujetých km nezohledněna, stav vozidla je právě úměrný době provozu.

Základní srážka za počet ujetých km dle znaleckého standardu I/2022 – 0,08% na každých 1000 km do, u vozidel kategorie N3 pro dálkovou dopravu. Vzhledem k neznámému počtu ujetých km k datu ocenění bude základní amortizace rovna době provozu.

Základní amortizace **ZA = 85%**

4.2.2 Zbytková užitnost redukováného vozidla

skupina	Výchozí užitnost VU[%]	Základní amortizace ZA [%]	Přirážka/ srážka PS +/-[%]	Zbytková užitnost ZU [%]	Poměrní díl PD _s [%]	Poměrná zbytková užitnost PZU _s [%]
Motor (25) Převodovka (11) Přední náprava a řízení (12) Rám (8) Zadní náprava (10)	100	85	0	15	66	9,9
Kabina	100	85		10	34	5,0

s výbavou (34)			-2			
					ZU _{RV} [%]	14,9

$$PTH_{S_1} = \frac{VU \cdot (100 - ZA) \cdot (100 + PS) \cdot PDS}{1\,000\,000}$$

4.2.3 Hodnota výchozí vozidla HN_v [Kč]:

Hodnota výchozí vozidla HN_v = 98000eur

Tj. 2414000,- Kč bez DPH při kurzu 24,64 ke dni 6.7.2025

Pramen, ev. zdůvodnění:

Vozidlo shodného provedení s vozidlem oceňovaným se již nevyrábí nahrazeno je modelem Actros5.

Na trhu v ČR jsou obchodní pobídky, vozidla se běžně obchodují za cenu o 15-25% nižší než je ceníková.

4.2.4 Hodnota výchozí pneumatik provomontáže HN_{pp} [Kč]:

Hodnota výchozí pneumatik prvomontáže :

$$HN_{pp} = 58800,- \text{ Kč}$$

Dle on-line ceníku Bohnenkamp a porovnání s internetem

Zdůvodnění: pro základní cenu provomontáže zvolena prémiová značka

4.2.5 Hodnota časová pneumatik vozidla HČ_{pv} [Kč]:

Skutečnost zjištěná na vozidle.

$$H\check{C}_{pv} = 5200,- \text{ Kč}$$

4.2.6 Hodnota časová mimořádné výbavy vozidla HČ_{mv} [Kč]:

Mimořádná výbava nebyla zjištěna.

4.2.7 Hodnota časová vozidla HČ_v [Kč]:

Hodnota výchozí vozidla	HN _v	2414000,- Kč
Hodnota výchozí pneumatik provomontáže	HN _{pp}	58800,- Kč

Hodnota výchozí redukovaneho vozidla	HN_{RV}	2355200,- Kč
Zbytková užitnost redukovaneho vozidla	ZU_{RV}	14,9%
Hodnota časová redukovaneho vozidla	$H\check{C}_{RV}$	350924,- Kč
Hodnota časová pneumatik vozidla	$H\check{C}_{PV}$	5200,- Kč
Hodnota časová mimořádné výbavy	$H\check{C}_{MV}$	x
Hodnota časová vozidla	$H\check{C}_v \dots$	356124,- Kč
Hodnota časová vozidla po zaokrouhlení		356100,- Kč

Časová cena vozu $H\check{C}_v = ZU_{RV} \cdot (HN_v - HN_{pp}) + H\check{C}_{PV} + H\check{C}_{MV}$

4.2.8 Cena obvyklá vozidla COB[Kč]:

Koeficient prodejnosti

$KP = 0,8$

Pramen, ev. zdůvodnění:

Koeficient prodejnosti (KP) se zjišťuje analýzou tuzemského trhu opotřebovaných věcí v době ocenění (příloha č.4). Vychází se z jednotlivých realizovaných transakcí u věcí porovnatelného provedení s oceňovanou věcí.

Koeficient prodejnosti vyjadřuje poměr mezi cenou prodejní věci porovnatelného provedení a věcí oceňovanou a její odpovídající užitnou hodnotou, vyjádřenou hodnotou časovou věci porovnatelného provedení.

A vzhledem k nezbytnému servisu před opětovným uvedením do provozu.

Obvyklá cena **COB** = $H\check{C}_v \times KP = 356100 \times 0,8$
= 284880,- Kč

Po zaokrouhlení je ... **284900,- Kč**

5. Zdůvodnění

Ocenění bylo provedeno na základě dokladů doložených zadavatelem a informací dohledaných znalcem. Prohlídka byla provedena. Počet ujetých km a informace o servisu vozidla jsou dle vyjádření provozovatele a zjištěných dat.

Při ocenění lze vycházet z prodejních transakcí, na trhu je dohledatelný dostatečný počet obchodních transakcí.

6. Závěr

Odpovědi na otázky:

1. Provedte výpočet obvyklé ceny motorového vozidla, ke dni prohlídky.

Na základě provedeného ocenění, v souladu s odůvodněním, lze obvyklou cenu vozidla k datu prohlídky stanovit na _____ .. **284900,- Kč**

slovy: dvěštosmdesátčtyřitisícdevětset korun českých

pozn. cena je uvedena bez DPH

V Klukách dne 6.7.2025

Zdeněk Sádlo

Přílohy:

číslo. 1 Technický průkaz č. UH839419

číslo. 2 Osvědčení o registraci vozidla č. UBE192385

číslo. 3 výpis STK

číslo. 4 Podklady pro odvození KP realizované obchody

Znalecká doložka:

Znalecký posudek jsem podal jako znalec jmenovaný rozhodnutím předsedy Krajského soudu v Praze ze dne 18. 12. 2018 čj. Spr. 4027/2018, z oboru ekonomika, odvětví ceny a odhady motorových vozidel zapsaný v seznamu znalců a tlumočnicků vedeném Krajským soudem v Praze. Znalecký úkon je zapsán pod pořadovým číslem 055619/2025 (092/013/2025) znalečné a náhradu nutných nákladů účtuji dle přiložené faktury.

V Klukách dne 10.7.2025

Příloha č.1



EVROPSKÉ SPOLEČENSTVÍ
OSVĚDČENÍ O REGISTRACI VOZIDLA. ČÁST II.
(TECHNICKÝ PRŮKAZ)

Permisso de circulación. Parte II. • Registreringsattest. Del II. • Zulassungsbescheinigung. Teil II. • Registrerimunitatis. Osa II. • Άδεια κυκλοφορίας. / Πρωτόκολλο Εγγραφής. Μέρος II. • Texas Certificate. Part II. • Registration certificate. Part II. • Certificat d'immatriculation. Partie II. • Carta di circolazione. Parte II. • Registrācijas apliecība. II. daļa • Registrācijas liudzimas. II. daļa • Forgalni engedély. II. rész • Certificat ta' Registrazzjoni. L-II. Parte • Kentekenbewijs. Deel II. • Dowód Rejestracyjny. Część II. • Certificado de matrícula. Parte II. • Osvečenie o evidencii. Čast' II. • Прометна дозвољена. Дел II. • Registrocertifikat. Osa II. • Registreringsbeviset. Del II. • Сандекство за регистрација. Ѕачет II. • Partea II a Certificatului de Immatriculare

Prometna Dozvola Certificat d'immatriculation II.

ČESKÁ REPUBLIKA

UH 839419

ZÁKLADNÍ ÚDAJE O REGISTRACI			
<p>B. Datum první registrace vozidla: 30.12.2016</p> <p>A. Registrační značka vozidla: 6P54973</p> <p>C.2.1. a C.2.2. Vlastník (příjmení a jméno nebo obchodní jméno): MERCEDES-BENZ FINANCIAL SERVICES ČESKÁ REPUBLIKA S.R.O. rČAČ: 63997240</p> <p>C.2.3. Adresa pobytu/vozidla: DAMIERKOVA 2296/2, PRAHA, CHODOV, 149 00</p> <p>C.1.1. a C.1.2. Provozovatel (příjmení a jméno nebo obchodní jméno): DUVENBEK LOGISTIK S.R.O. rČAČ: 25202201</p> <p>C.1.3. Adresa pobytu/vozidla: VOLDUCHY 398, VOLDUCHY 338 22</p> <p>V: MESEKOVY dne: 30.12.2016</p> <p>Vozidlo převedeno - odtahováno (na koho, kam):</p>	<p>Datum první registrace vozidla v ČR: 30.12.2016</p> <p>A. Registrační značka vozidla: 6P54973</p> <p>C.2.1. a C.2.2. Vlastník (příjmení a jméno nebo obchodní jméno): MERCEDES-BENZ FINANCIAL SERVICES ČESKÁ REPUBLIKA S.R.O. rČAČ: 63997240</p> <p>C.2.3. Adresa pobytu/vozidla: DAMIERKOVA 2296/2, PRAHA, CHODOV, 149 00</p> <p>C.1.1. a C.1.2. Provozovatel (příjmení a jméno nebo obchodní jméno): YOVANNY INVESTMENT, S.R.O. rČAČ: 24262161</p> <p>C.1.3. Adresa pobytu/vozidla: BULHARSKA 956/20, PRAHA, VRŠOVICE, 101 00</p> <p>V: MOST dne: 27.12.2017</p> <p>Vozidlo převedeno - odtahováno (na koho, kam):</p>		
<p>A. Registrační značka vozidla</p> <p>C.2.1. a C.2.2. Vlastník (příjmení a jméno nebo obchodní jméno)</p> <p>rČAČ</p> <p>C.2.3. Adresa pobytu/vozidla</p> <p>C.1.1. a C.1.2. Provozovatel (příjmení a jméno nebo obchodní jméno)</p> <p>rČAČ</p> <p>C.1.3. Adresa pobytu/vozidla</p> <p>V</p> <p>dne</p> <p>Podpis</p> <p>Vozidlo převedeno - odtahováno (na koho, kam)</p> <p>V</p> <p>dne</p> <p>Podpis</p>	<p>A. Registrační značka vozidla</p> <p>C.2.1. a C.2.2. Vlastník (příjmení a jméno nebo obchodní jméno)</p> <p>rČAČ</p> <p>C.2.3. Adresa pobytu/vozidla</p> <p>C.1.1. a C.1.2. Provozovatel (příjmení a jméno nebo obchodní jméno)</p> <p>rČAČ</p> <p>C.1.3. Adresa pobytu/vozidla</p> <p>V</p> <p>dne</p> <p>Podpis</p> <p>Vozidlo převedeno - odtahováno (na koho, kam)</p> <p>V</p> <p>dne</p> <p>Podpis</p>		
<p>ÚŘEDNÍ ZAZNAMY</p> <p>DNE 30.12.2016 BYLO VYDÁNO ORV Č. UAR800735.</p> <p>DNE 27.12.2017 BYLO VYDÁNO ORV Č. UAT158659.</p> <p>DNE 11.01.2023 BYLO VYDÁNO ORV Č. UBE192385.</p> <p>DNE 11.01.2023 BYLA PŘEVEDENA ZMĚNA; VLASTNÍK SHODNÝ S PROVOZOVATELEM.</p>			
<p>POUČENÍ</p> <p>1. Osvědčení o registraci je veřejná listina.</p> <p>2. Osvědčení o registraci musí být bezpečně uloženo. Zřadu nebo zničení osvědčení o registraci je jeho držitel povinen reprodovněn ohlásit věcně příslušnému orgánu státní správy.</p> <p>3. Zápis do osvědčení o registraci smí provádět jen oprávněná osoba.</p> <p>4. Osvědčení o registraci se předkládá příslušným orgánům při provádění úkonů ve vztahu k vozidlu nebo na jejich výzvu.</p>			
<p>OSVĚDČENÍ O TECHNICKÉ ZPŮSOBILOSTI VOZIDLA</p>			
<p>Při do: 30.12.2016</p> <p>Tech. průkazy provedena dne: 30.12.2016</p> <p>C. protokol: 30-12-2016</p>	<p>Při do: 30.12.2020</p> <p>Tech. průkazy provedena dne: 30.12.2019</p> <p>C. protokol: 30-12-2019</p>	<p>Při do: 28.12.2023</p> <p>Tech. průkazy provedena dne: 26.12.2022</p> <p>C. protokol: 22-12-2022</p>	<p>Při do: 27.12.2024</p> <p>Tech. průkazy provedena dne: 27.12.2023</p> <p>C. protokol: 25-12-2023</p>
<p>Při do: 09.12.2018</p> <p>Tech. průkazy provedena dne: 09.12.2017</p> <p>C. protokol: 09-12-2017</p>	<p>Při do: 7.01.2022</p> <p>Tech. průkazy provedena dne: 7.01.2021</p> <p>C. protokol: 1-01-2021</p>	<p>Při do: 30.12.2022</p> <p>Tech. průkazy provedena dne: 30.12.2021</p> <p>C. protokol: 30-12-2021</p>	<p>Při do: 30.12.2018</p> <p>Tech. průkazy provedena dne: 30.12.2018</p> <p>C. protokol: 30-12-2018</p>

TECHNICKÝ POPIS VOZIDLA		ZMĚNA
K ZTP č. 2596-263 ES/EU č. e1*2007/46*0727		č. *
1. Druh vozidla:	NAKLADNÍ AUTOMOBIL	
2.	BC TAHAČ NÁVESO	
J. Kategorie vozidla:	N3	
D.1. Tovární značka:	MERCEDES-BENZ	
D.2. Typ: 963-4-A	Varianta: KSDM3BT21* Verze: A060C1GED*	
D.3. Obchodní označení:	ACTROS 1845 LS NRL	
E. Identifikační číslo vozidla (VIN):	WDB96340610126003	
3. Výroce vozidla:	DAIMLER AG, STUTTGART, SRN	
4. Výroce:	DAIMLER AG	
5. Typ:	OM471LA.6-12 P3 Palivo: NM	
P2. Max. výkon (kW) / P4 ot. [min ⁻¹]:	330/1 600 P1 Zdvh. objem [cm ³]: 12 809	
V.9. Předpí EHK OBN č.:	Předpis EHK/ES/EU č. 627/2014C	
V.6. Kongrovány koučitel absorpce [m ²]:	V.7. CO ₂ [g km ⁻¹]:	
6. Výroce:		
7. Druh (typ):		
8. Výroční číslo (v dalším stupni):		
R. Barva:	ZELENA	
9. Počet míst - celkem:	2 S.1 - k sedzení: 2 S.2 - k stání: 9 - lůžek:	
10. Maximální zatížení střechy [kg]:	11. Ostatní osazení [m ²]:	
12. Celková [mm] - délka: 6 157	13. šířka: 2 550	14. výška: 3 703
M. Rozvor [mm]:	3 700	
15. Rozměry ložné plochy [mm] - délka:	16 - šířka:	
G. Provozní hmotnost [kg]:	8 169	
F.1. Nejvyšší technicky přípustná / F.2. povolená hmotnost [kg]:	18 000/18 000	
N. Nejvyšší technicky přípustná/povolená hmotnost na nápravu [kg]: N.1; N.2; N.3; N.4:	7 500/7 500; 11 500/11 500	
17. Nejvyšší svazkové zatížení spojovacího zařízení (závěsbovice) [kg]:	T 9 831	
O.1. Nejvyšší technicky přípustná/povolená hmotnost přípojného vozidla [kg] - brzděného:		
O.2.	- nebrzděného:	
18. Nejvyšší technicky přípustná / F.3. povolená hmotnost jízdy soupravy [kg]:	44 000/44 000	
19. Spojovací zařízení - druh a typ:	TRIDA G50-X	
L. Počet náprav - z toho poháněných:	2 - 1 ZADNÍ	
Kola a pneumatiky na nápravě (1-2,3,4-...)- rozměry/množství (zvojená = [2]):		
20. 1.	22.5x11.75; 355/50 R 22,5 154/--- G	
21. 2.	22.5x9.00; 295/55 R 22,5 ---/145 G [2]	
22. 3.		
23. 4.		
T. Nejvyšší rychlost [km.h ⁻¹]:	90	
24. Brzdy (ANQNE) - provozní:	- ABS - parkovací - odlehčovací:	
U. Vnější náh vozidla (S) (A): U.1- stojícího / U.2 ot. [min ⁻¹]:	101/1 200 U.3 - za jízdy: 80.0	
25. Spotřeba paliva - předpis č.:	26 - při rychlosti [km.h ⁻¹]:	
27. R.100 km ⁻¹ :		
Q. Poměr výkon/hmotnost [kW.kg ⁻¹]:	28. Retarder:	
29. Řazení převodovky (MANU/AUT):	AUT 30. Hydrophon:	
DALŠÍ ÚDAJE VIZ ČÁST DALŠÍ ZÁZNAMY.		* uvádí se č. schválení typu
ZÁZNAM O SCHVÁLENÍ TECHNICKÉ ZPŮSOBILOSTI VOZIDLA		
<p>Niže podepsaní potvrzují, že vozidlu byla schválena technická způsobilost k provozu na pozemních komunikacích. (V případě schválení technické způsobilosti poháněného vozidla, nebo schválení jednoválcového vozidla v dalším stupni, je třeba schválení č. / Rozhodnutí / Pokud se jedná o typové schválení vozidla, č. schválení se nepřevládá.)</p> <p style="text-align: center;">Česká republika s.r.o. Delimitérova 295/9/5 149 45 Praha 4 - Chodov IČ: 48024582</p>		Doklad o nabytí vozidla - záznám o celním projednávání
Vozidlo:	č. schválení	
	Datum: 05.12.2016	Ověř. razítka a podpis správné osoby
Schválení v dalším stupni:	č. schválení	
	Datum:	Ověř. razítka a podpis správné osoby
DALŠÍ ZÁZNAMY		
*D.2 Varianta - celé označení: KSDM3BT21AXA030 *D.2 Verze - celé označení: A060C1GEDSJXX *V.9: 627/2014C; EURO VI		
Vozidlo plní požadavky zákona č. 56/2001 Sb. s výjimkou: - předepsaný tlak v pneumatikách je uveden jen v návodu k obsluze vozidla		
Zápis alternativních pneumatik: Přední náprava: 22,5 X 9,00; 315/60 R 22,5 Zadní náprava: 22,5 X 9,00; 295/60 R 22,5 (2)		

Příloha č.2

 EVROPSKÉ SPOLEČENSTVÍ OSVĚDČENÍ O REGISTRACI VOZIDLA. ČÁST I.	
<small>Permisso de circulación. Parte I. • Registreingsattest. Del I. • Zulassungsbescheinigung Teil I. Registrationsbescheinigung. Dica I. • Avisa de circulación. / Dictionarului Europei. Mipac. I. Teasta clareabhe. Part I. • Registration certificate. Part I. • Certificat d'immatriculation. Parte I. Carta di circolazione. Parte I. • Registrācijas apliecība. I daļa • Registrācijas Rodspisni. I daļa. Targāšanas apliecība. I. daļa • Certificado de Registración. L4. Parte • Kaimiņvalstīs. Dica I. Dovid. Registracniy. Čast I. • Certificado de matrícula. Parte I. • Divočinná o evišendí. Čast I. Promětno dovoljenje. Del I. • Reklisterbeedustus. Osa I. • Regimintinis bevis. Dal I. Cămăruțeni sa părăsirea. Part I. • Partea I a Certificatului de înmatriculare. Prometna Osvoda. Certificat d'immatriculation.</small>	ČESKÁ REPUBLIKA A. REGISTRACNÍ ZNAČKA VOZIDLA 6P54973 B. DATUM PRVNÍ REGISTRACE VOZIDLA 30.12.2016
C.1.1. a C.1.2. PROVOZOVATEL (PŘIJMENÍ A JIMENO NEBO OBCHODNÍ JMÉNO) YOVANNY INVESTMENT, S.R.O.	
C.1.3. ADRESA POBYTU / SÍDLO BULHARSKA 996/20 PRAHA, VRSOVICE, 101 00	
C.4. PROVOZOVATEL JE VLASTNÍKEM VOZIDLA a) ANO, b) NE ANO I. DATUM 11	
 UBE 192385	
PODPIS _____	

1	2	3	4	5	6	7	8	9	10	11	12	13	14	15	
D.1. TOVARNÍ ZNAČKA, D.2. TYP, VARIANTA, VERZE															I
MERCEDES-BENZ, 963-4-A, KSDM3BT21*, A060C1GED*															II
D.3. OBCHODNÍ OZNAČENÍ															III
ACTROS 1845 LSNRL															IV
E. IDENTIFIKAČNÍ ČÍSLO VOZIDLA (VIN)															V
WDB96340610126003															VI
1. DRUH VOZIDLA															VII
NÁKLADNÍ AUTOMOBIL															VIII
POV. HMOTNOST PŘÍVĚSU [kg]: O.1. BRZD / O.2. NEBRZD.															IX
HMOTNOST [kg]: F.1. NEJVĚTŠÍ TECHNICKY PŘÍPUSTNÁ / F.2. POVOLENÁ / G. PROVOZNÍ / F.3. SOUPRAVY															X
18 000/18 000/8 169/44 000															XI
P.1. ZDVIHOVÝ OBJEM [cm ³] P.3. PALIVO P.2. MAX. VÝKON [kW] / OT. [min. ⁻¹]															XII
12 809.0 NM 330/1 600															
S.1. POČET MÍST K SEZENÍ S.2. POČET MÍST K STÁNÍ Q. POMĚR VÝKON / HMOTNOST [kW.kg ⁻¹]															
2 0															
T. NEJVYŠŠÍ RYCHLOST [km.h ⁻¹] 29. RAZENÍ PŘEVODOVKY R. BARVA															
90 AUT ZELENÁ															
19. SPOJOVACÍ ZARÍZENÍ H. PLATNOST DO															
TRÍDA G50-X															
JINÉ ZÁZNAMY															
EHS/ES/EUC.: 627/2014C															
16	17	18	19	20	21	22	23	24	25	26	27	28	29	30	31

Příloha č.3

Seznam prohlídek - VIN WDB96340610126003

Datum prohlídky	Prohlídka	Číslo protokolu	Druh prohlídky	Stav km	Poznámka	
27.12.2023	STK	CZ-3515-23-12-0227	Pravidelná	878 454		Detail prohlídky
21.12.2023	SME	CZ-550801-23-12-0147	Pravidelná			Detail prohlídky
28.12.2022	STK	CZ-3515-22-12-0289	Pravidelná			Detail prohlídky
27.12.2022	SME	CZ-550801-22-12-0144	Pravidelná	775 908		Detail prohlídky
30.12.2021	STK	CZ-3515-21-12-0297	Pravidelná	655 255		Detail prohlídky
30.12.2021	SME	CZ-550801-21-12-0274	Pravidelná	655 242		Detail prohlídky
07.01.2021	STK	CZ-3515-21-01-0079	Pravidelná	531 757		Detail prohlídky
06.01.2021	SME	CZ-550801-21-01-0041	Pravidelná	531 742		Detail prohlídky
30.12.2019	STK	CZ-3523-19-12-1705	Pravidelná	423 280		Detail prohlídky
23.12.2019	SME	CZ-550801-19-12-0158	Pravidelná	423 204		Detail prohlídky
10.12.2018	STK	CZ-3523-18-12-0610	Pravidelná	295 272		Detail prohlídky
10.12.2018	SME	CZ-550801-18-12-0055	Pravidelná	295 217		Detail prohlídky
09.12.2017	STK	CZ-3523-17-12-0631	Pravidelná	139 651		Detail prohlídky
07.12.2017	SME	CZ-550801-17-12-0059	Pravidelná	139 008		Detail prohlídky

Zobrazují 1 až 14 z celkem 14 záznamů

Detail prohlídky CZ-3515-23-12-0227



Datum prohlídky	27.12.2023
Prohlídka	STK
Druh prohlídky	Pravidelná
Stav km	878 454
Poznámka	
Číslo TP (dokladu)	UH839419
Kategorie vozidla	N3
Druh vozidla	NÁKLADNÍ AUTOMOBIL
Tovární značka	MERCEDES-BENZ
Obch. označení (typ)	ACTROS
Datum první registrace	30.12.2016
Typ motoru	OM471LA.6-12
Druh technické způsobilosti	způsobilé
Seznam závad	<p>1.1.14.1.1 Brzdový kotouč nadměrně zkorodovaný (hloubková koroze) – poškozená funkční plocha zjevně nepřesahuje 1/5 její šířky nebo brzdový kotouč s rýhami zjevně nepřesahující hloubku rýhy 1,5 mm.</p> <p>4.5.1.1.1 Nesvítil některý přední mlhový světlomet nebo zadní mlhová svítlna na straně přivrácené ke kraji vozovky.</p>

Příloha č.4

mascus.cz/preprava/ojete-tahace/mercedes-benz-actros-1845-fixpreis-festpreis/dz8wgtcx.html



Navigation arrows: < >

Thumbnail gallery:



INFO		INFORMACE O CENĚ	
Kategorie	Tahače	Výběr měny	CZK ▾
Značka/model	Mercedes-Benz Actros 1845 Fixpreis Festpreis	Cena bez DPH	332600 Kč
Rok výroby	2016	DPH	66520 Kč
Najeté km	895771 km	Cena včetně DPH	399120 Kč



Mercedes-Benz Actros 1843,1845 | Kipphydraulik | Euro 6 | Retarder | Motorscha

2016 | 573 784 km **7 800 €**
≈ 192 200 Kč

Výkon: 429 HP (315 kW) Euro: Euro 6 Palivo: diesel Nosnost: 10 400 kg

Zavěšení: péra/vzduchové

🇩🇪 Německo, Eschenburg (369 km od vás)

TriNufa
7 let na Autoline